Provincie Oost-Vlaanderen

STAD LOKEREN

Lokeren
Fel Naturel

Dienst omgeving
Groentemarkt 1
9160 Lokeren

tel: 09 235 32 35

Opgemaakt door:
Ing. Tim Verdonck
Landmeter-expert
KAD210003

Dossiernummer:
2022-GR013

Bestandsnaam: 2022-GR013-rooilijnplan.dwg

Datum opmaak: 02/12/2022

Aangebrachte wijzigingen

nr.	Aard	datum
1	1ste versie	02/12/2022

Rozenstraat - Melkerijstraat
ROOILIJNPLAN deel 2/3

Neergelegd in het stadhuis voor openbaar onderzoek
vanaf tot en met

Namens het college,
De algemeen directeur *De burgemeester*

Steven Verbeke *Filip Antheunis*

Gezien en goedgekeurd door de gemeenteraad in zitting van

De algemeen directeur *De voorzitter*

Steven Verbeke *Filip Antheunis*

Afmetingen plan	Schaal	Deelgemeente	Referentienummer AAPD
1890x297 mm	1 / 500	Lokeren	*

Situatieplan

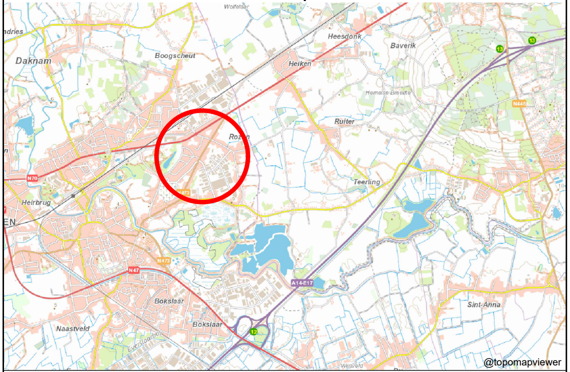
Wolfstaar
Daknam
Boogscheut
Heesdonk
Baverik
Heiken
Hemelse Breedte
Ruiter
Roz n
N70
Heirbrug
Teerling
N473
N47
N446
A14-E17
Bokslaar
Bokslaar
Naastveld
Sint-Anna
@topomapviewer

Kadasterplan

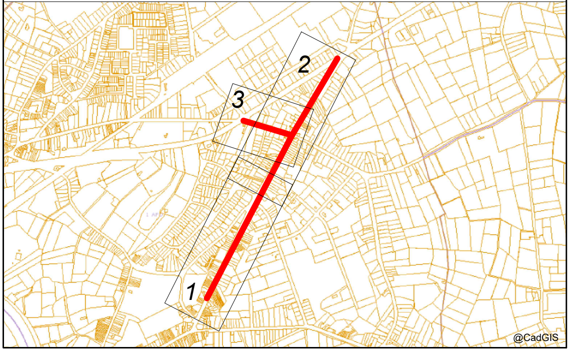

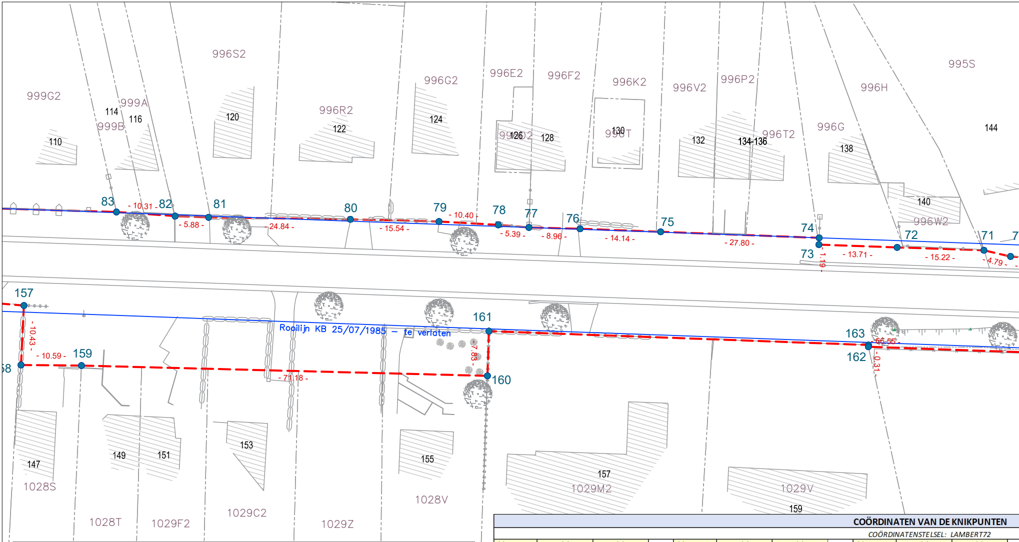
999G2
114
999A
116
999B
110
996S2
120
996R2
122
996G2
124
996E2
996F2
99126D2
128
996K2
996T
130
996V2
132
996P2
134-136
996T2
996G
138
996H
995S
144
140
996W2
83
- 10.31 -
82
- 5.88 -
81
- 24.84 -
80
- 15.54 -
79
- 10.40 -
78
- 5.39 -
77
- 8.96 -
76
- 14.14 -
75
- 27.80 -
74
73
- 1.19 -
- 13.71 -
72
- 15.22 -
71
- 4.79 -
157
- 10.43 -
- 10.59 -
159
58
Rooilijn KB 25/07/1985 – te verlaten
161
- 7.83 -
- 71.18 -
160
163
- 66.55 -
162
- 0.31 -
147
1028S
149
151
153
155
1028V
157
1029M2
1029V
159
1028T
1029F2
1029C2
1029Z

Tabel innames

Inname	perceelnr			Naam	Kadastrale	Kadastrale	Opp.
nr	Afd.	SIE	nr	eigenaar	aard	opp.	inname
1	1	A	295E	De Steiger	Huis	640m²	51.31m²
2	1	A	985M	Stad Lokeren	Bouwgrond	68m²	68.00m²

LEGENDE rooilijnen

▬	op te heffen rooilijn
▬ ▬	nieuwe rooilijn
―	te behouden rooilijn
‐ ‐ ‐	perceelsgrens
222 ●	knikpunt nieuwe rooilijn
- X.XX -	afstand (in m) tussen knikpunten

LEGENDE inkleuringen

▨	al eigendom stad
🟨	in te nemen gronden
🟩	in te nemen naarmate bouwen of verkavelen

9K2

1029G2

COÖRDINATEN VAN DE KNIKPUNTEN

COÖRDINATENSTELSEL: LAMBERT72

Nummer	X	Y
1	125499.57	200977.58
2	125502.02	200975.90
3	125489.59	200957.27
4	125477.58	200939.47
5	125478.26	200939.03
6	125460.85	200912.11
7	125459.07	200913.25
8	125450.08	200898.83
9	125447.93	200895.55
10	125445.92	200892.41
11	125440.91	200884.57
12	125434.59	200873.43
13	125435.68	200872.76
14	125425.03	200855.98
15	125414.23	200839.30
16	125400.43	200817.97
17	125392.64	200806.20
18	125386.94	200797.66
19	125374.86	200780.20
20	125364.63	200765.33

Nummer	X	Y
21	125358.85	200756.12
22	125346.44	200736.76
23	125333.15	200714.62
24	125323.32	200698.24
25	125317.94	200689.11
26	125315.43	200684.63
27	125307.72	200671.43
28	125298.95	200657.49
29	125296.78	200653.99
30	125293.39	200648.53
31	125291.63	200646.20
32	125283.30	200648.40
33	125280.02	200649.47
34	125276.68	200650.55
35	125258.49	200656.26
57	125259.20	200640.36
58	125263.25	200638.39
59	125274.40	200632.98
60	125277.83	200624.65
61	125274.75	200618.13

Nummer	X	Y
62	125271.87	200612.15
63	125266.06	200601.45
64	125262.90	200595.52
65	125259.69	200589.63
66	125255.90	200582.20
67	125251.21	200574.34
68	125245.90	200565.44
69	125236.81	200553.34
70	125233.37	200548.03
71	125230.15	200544.47
72	125222.34	200531.41
73	125215.28	200519.66
74	125214.26	200520.27
75	125199.86	200496.49
76	125192.54	200484.39
77	125188.01	200476.66
78	125184.99	200472.19
79	125179.45	200463.39
80	125171.59	200449.98
81	125159.23	200428.43

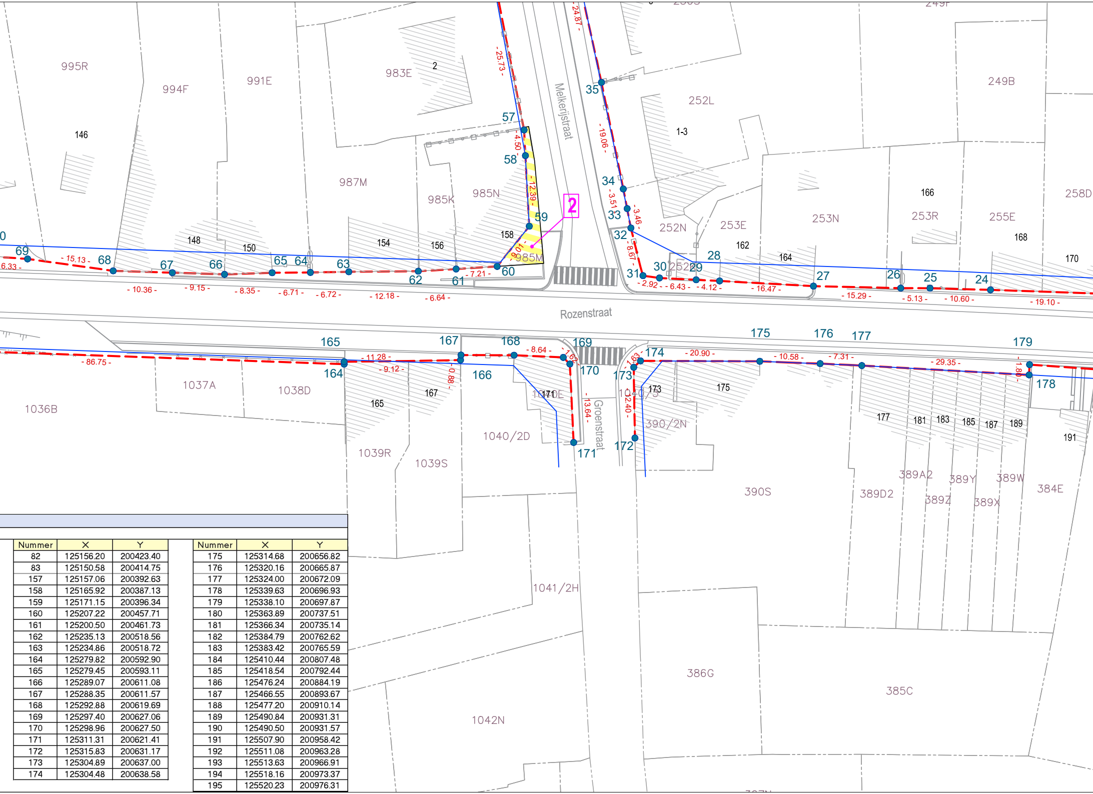
995R
994F
991E
983E
2
146
987M
985K
985N
985M
148
150
154
156
158
252L
1-3
249B
252N
253E
253N
253R
255E
258D
162
164
166
168
170
Melkerijstraat
Rozenstraat
Groenstraat
2
35
57
58
59
34
33
32
28
31
30
29
27
26
25
24
60
61
62
63
64
65
66
67
68
69
- 25.73 -
- 24.87 -
- 19.06 -
- 4.50 -
- 12.39 -
- 3.51 -
- 3.46 -
- 8.67 -
- 6.33 -
- 15.13 -
- 10.36 -
- 9.15 -
- 8.35 -
- 6.71 -
- 6.72 -
- 12.18 -
- 6.64 -
- 7.21 -
- 2.92 -
- 6.43 -
- 4.12 -
- 16.47 -
- 15.29 -
- 5.13 -
- 10.60 -
- 19.10 -
165
167
168
169
175
176
177
179
164
166
170
173
174
171
172
178
- 86.75 -
- 11.28 -
- 9.12 -
- 0.88 -
- 8.64 -
- 13.64 -
- 12.40 -
- 20.90 -
- 10.58 -
- 7.31 -
- 29.35 -
- 1.80 -
1036B
1037A
1038D
1039R
1039S
1040/2D
1040E
1040/3
390/2N
390S
389A2
389D2
389Z
389Y
389X
389W
384E
1041/2H
1042N
386G
385C
165
167
171
173
175
177
181
183
185
187
189
191

Nummer	X	Y
82	125156.20	200423.40
83	125150.58	200414.75
157	125157.06	200392.63
158	125165.92	200387.13
159	125171.15	200396.34
160	125207.22	200457.71
161	125200.50	200461.73
162	125235.13	200518.56
163	125234.86	200518.72
164	125279.82	200592.90
165	125279.45	200593.11
166	125289.07	200611.08
167	125288.35	200611.57
168	125292.88	200619.69
169	125297.40	200627.06
170	125298.96	200627.50
171	125311.31	200621.41
172	125315.83	200631.17
173	125304.89	200637.00
174	125304.48	200638.58

Nummer	X	Y
175	125314.68	200656.82
176	125320.16	200665.87
177	125324.00	200672.09
178	125339.63	200696.93
179	125338.10	200697.87
180	125363.89	200737.51
181	125366.34	200735.14
182	125384.79	200762.62
183	125383.42	200765.59
184	125410.44	200807.48
185	125418.54	200792.44
186	125476.24	200884.19
187	125466.55	200893.67
188	125477.20	200910.14
189	125490.84	200931.31
190	125490.50	200931.57
191	125507.90	200958.42
192	125511.08	200963.28
193	125513.63	200966.91
194	125518.16	200973.37
195	125520.23	200976.31

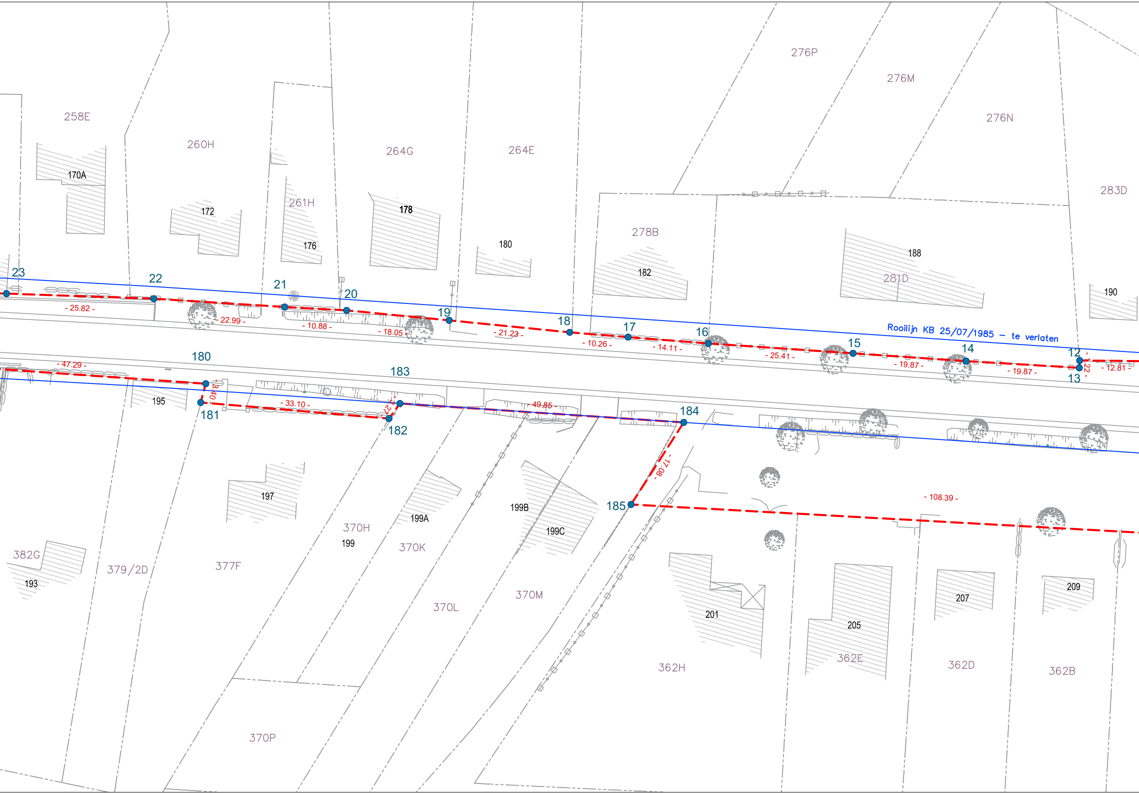
276P
276M
276N
258E
260H
264G
264E
283D
170A
261H
172
178
278B
180
176
188
281D
182
190
23
22
21
20
19
18
17
16
15
14
12
13
- 25.82 -
- 22.99 -
- 10.88 -
- 18.05 -
- 21.23 -
- 10.26 -
- 14.11 -
- 25.41 -
- 19.87 -
- 19.87 -
- 1.22 -
- 12.81 -
Rooilijn KB 25/07/1985 – te verlaten
180
183
- 47.29 -
- 3.40 -
195
181
- 33.10 -
- 3.27 -
182
- 49.85 -
184
- 17.08 -
185
- 108.39 -
197
199A
199B
199C
370H
199
370K
382G
193
379/2D
377F
370L
370M
201
205
207
209
362H
362E
362D
362B
370P

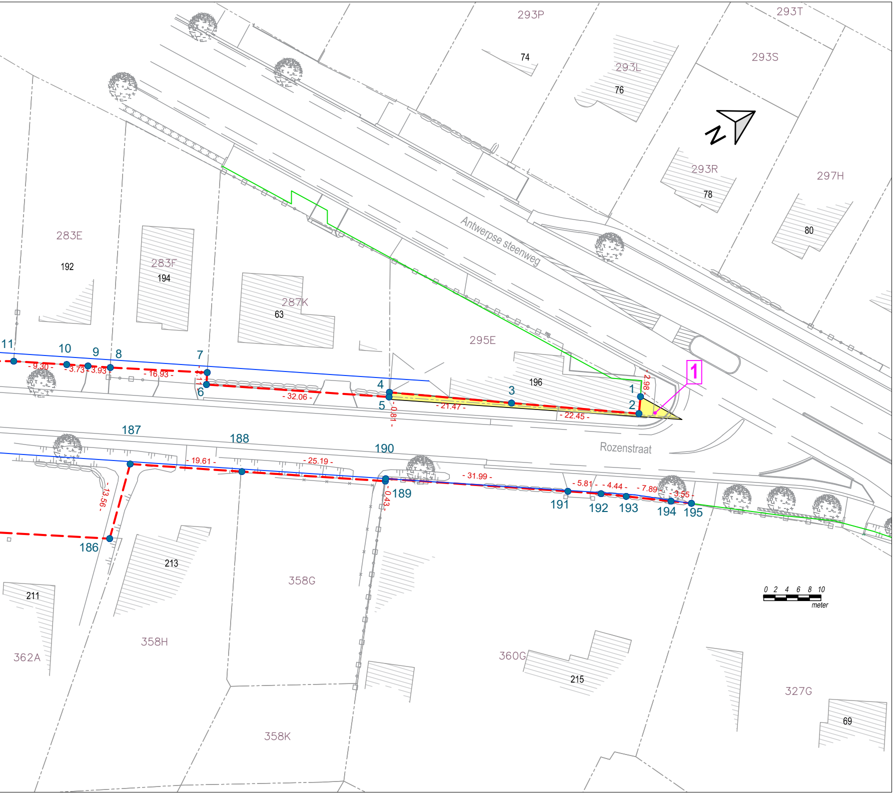
293P
293T
74
293L
76
293S
293R
78
297H
80
283E
192
283F
194
287K
63
295E
196
Antwerpse steenweg
Rozenstraat
1
11
10
9
8
7
6
5
4
3
2
1
- 9.30 -
- 3.73 -
- 3.93 -
- 16.93 -
- 1.1 -
- 32.06 -
- 0.81 -
- 21.47 -
- 22.45 -
- 2.98 -
187
188
190
- 19.61 -
- 25.19 -
- 13.56 -
- 31.99 -
- 0.43 -
- 5.81 -
- 4.44 -
- 7.89 -
- 3.55 -
186
189
191
192
193
194
195
213
211
362A
358H
358G
360G
215
327G
69
358K
0 2 4 6 8 10
meter